

|                       |        |                  |                  |  |        |  |                  |                      |        |  |        |  |                  |                 |        |                 |        |  |  |
|-----------------------|--------|------------------|------------------|--|--------|--|------------------|----------------------|--------|--|--------|--|------------------|-----------------|--------|-----------------|--------|--|--|
| Nume camin            | CM9    |                  | CM8              |  | CM7    |  | CM6              |                      | CM5    |  | CM4    |  | CM3              |                 | CM2    |                 | CM1    |  |  |
| Cota teren            | 129.73 |                  | 128.82           |  | 126.51 |  | 125.81           |                      | 125.98 |  | 125.98 |  | 125.74           |                 | 125.71 |                 | 125.64 |  |  |
| Cota radier conducta  | 127.46 |                  | 127.04<br>126.62 |  | 125.35 |  | 124.24<br>124.00 |                      | 123.81 |  | 123.63 |  | 123.40<br>122.72 |                 | 122.55 |                 | 122.40 |  |  |
| Adancime Camin        | 2.28   |                  | 2.21             |  | 1.16   |  | 1.84             |                      | 2.20   |  | 2.38   |  | 3.05             |                 | 3.20   |                 | 3.29   |  |  |
| Distante partiale [m] |        | 14               | 42               |  | 37     |  | 32               |                      | 29     |  | 39     |  | 17               |                 | 14     |                 |        |  |  |
| Panta [ ‰ ]           |        | 30.00            |                  |  |        |  |                  | 6.00                 |        |  |        |  |                  | 10.03           |        | 10.24           |        |  |  |
| Material/Diametru     |        | PVC<br>315.00 mm |                  |  |        |  |                  | PP Dint<br>500.00 mm |        |  |        |  |                  |                 |        |                 |        |  |  |
| Distante cumulate     | 0+000  |                  | 0+014            |  | 0+056  |  | 0+093            |                      | 0+126  |  | 0+154  |  | 0+193            |                 | 0+210  |                 | 0+224  |  |  |
| Lungime/panta         |        | 30.00 ‰<br>93 m  |                  |  |        |  |                  | 6.00 ‰<br>99 m       |        |  |        |  |                  | 10.03 ‰<br>17 m |        | 10.24 ‰<br>14 m |        |  |  |

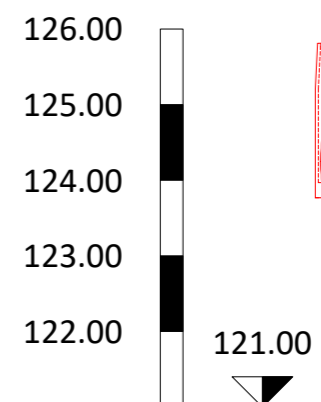

|                       |                  |                      |  |
|-----------------------|------------------|----------------------|--|
| Nume camin            | CM6 CM incepator |                      |  |
| Cota teren            | 125.81           | 125.60               |  |
| Cota radier conducta  | 124.40           | 124.34               |  |
| Adancime Camin        | 1.84             | 2.07                 |  |
| Distante partiale [m] |                  | 6                    |  |
| Panta [ ‰ ]           |                  | 10.00                |  |
| Material/Diametru     |                  | PP Dint<br>500.00 mm |  |
| Distante cumulate     | 0+000            | 0+006                |  |
| Lungime/panta         |                  | 10.00 ‰<br>6 m       |  |

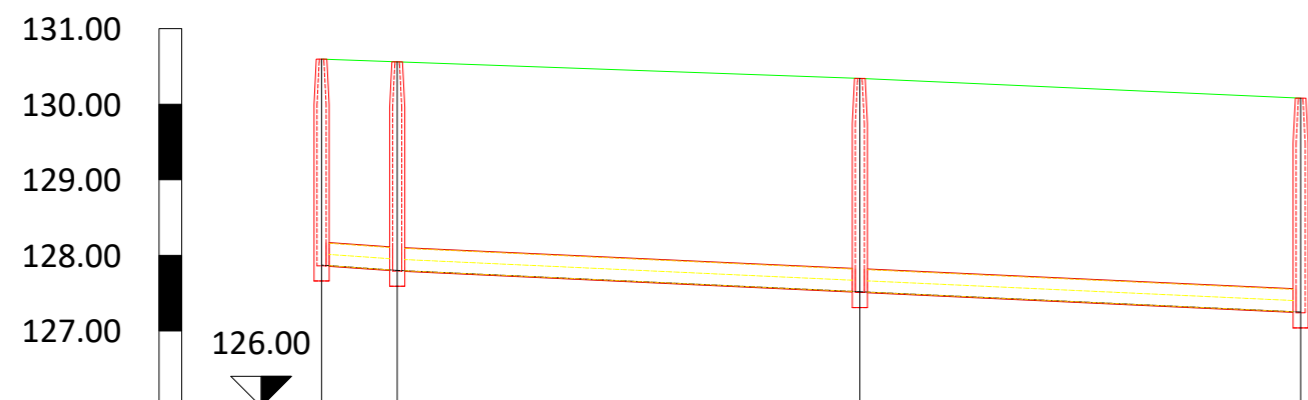

|                       |        |                  |        |        |
|-----------------------|--------|------------------|--------|--------|
| Nume camin            | CM12   | CM11             | CM10   | CMex   |
| Cota teren            | 130.60 | 130.56           | 130.34 | 130.08 |
| Cota radier conducta  | 127.87 | 127.80           | 127.52 | 127.25 |
| Adancime Camin        | 2.73   | 2.77             | 2.83   | 2.84   |
| Distante partiale [m] | 10     | 61               | 58     |        |
| Panta [ ‰ ]           | 7.00   | 4.61             |        |        |
| Material/Diametru     |        | PVC<br>315.00 mm |        |        |
| Distante cumulate     | 0+000  | 0+010            | 0+071  | 0+129  |
| Lungime/panta         |        | 7.00 ‰<br>10 m   | 4.61 ‰ | 119 m  |

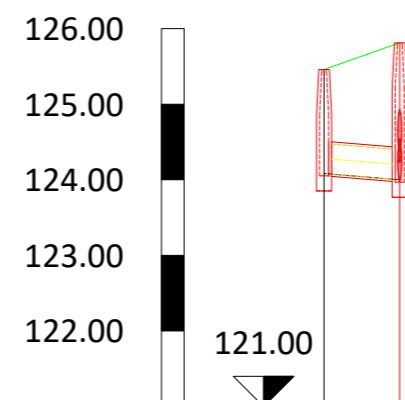

|                       |                   |        |
|-----------------------|-------------------|--------|
| Numere camin          | CM13              | CM6    |
| Cota teren            | 125.46            | 125.81 |
| Cota radier conducta  | 124.08            | 124.00 |
| Adancime Camin        | 1.41              | 1.84   |
| Distanțe parțiale [m] | 10                |        |
| Panta [ ‰ ]           | 8.28              |        |
| Material/Diametru     | PP Dint<br>400.00 | mm     |
| Distanțe cumulate     | 0+000<br>0+010    |        |
| Lungime/panta         | 8.28 ‰<br>10 m    |        |

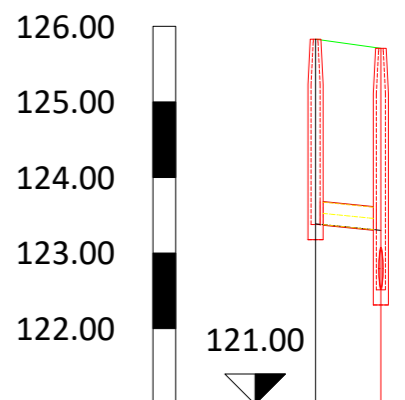

|                       |               |                |  |
|-----------------------|---------------|----------------|--|
| Numere camin          | CM18 CM2      |                |  |
| Cota teren            | 125.83        | 125.71         |  |
| Cota radier conducta  | 123.39        | 123.30         |  |
| Adancime Camin        | 2.45          | 3.20           |  |
| Distanțe parțiale [m] |               | 9              |  |
| Panta [ ‰ ]           |               | 10.00          |  |
| Material/Diametru     | PVC<br>315.00 | mm             |  |
| Distanțe cumulate     | 0+000         | 0+009          |  |
| Lungime/panta         |               | 10.00 %<br>9 m |  |

|   |   |              |               |   |   |   |                  |
|---|---|--------------|---------------|---|---|---|------------------|
|  | <b>S.C. COMPANIA DE APĂ ORADEA S.A.</b><br>România, Bihor, Oradea 410202, STR. DULIU ZAMFIRESCU NR.3<br>CUI: RO 54760   |              |               | Beneficiar  | <b>S.C. COMPANIA DE APĂ ORADEA S.A.</b><br>România, Bihor, Oradea 410202, STR. DULIU ZAMFIRESCU NR.3<br>CUI: RO 54760 |   | Proiect: 15/2025 |
|   | Tel centrală: 004 0259 436 509<br>Tel secretariat: 004 0259 435 051<br>Fax: 004 0259 432 576<br>Email: apaoradea@apaoradea.ro<br>Email: tehnic@apaoradea.ro<br>Cont: RO411801DE085V1543549550 |              |               | <br><b>Creditații:</b><br>ISO 9001<br>ISO 14001<br>ISO 45001 |   | <b>Lucrarea:</b><br><i>„Întocuire rețele de canalizare menajeră și pluvială pe strada Poet Andrei Mureșanu și în Parc L.C. Brătianu” în Municipiul Oradea</i> |                  |
| Șef proiect   | ing. Achim Madalin  | <i>Achim</i> | Scara:        | Obiect 1: <i>„Întocuire rețele de canalizare menajeră și pluvială pe strada Poet Andrei Mureșanu” în Municipiul Oradea</i><br>1:100<br>1:1000     |   | Faza: D.T.A.C. + P.T.E.   |                  |
| Proiectat   | ing. Achim Madalin  | <i>Achim</i> | Titlu planșă: |   | Profil longitudinal rețea de canalizare menajeră  |   |                  |
| Desenat   | ing. Achim Madalin  | <i>Achim</i> |               |   |   |   |                  |